

Informe a los Tenedores de los TCIMUPI 6 del FIMUPI6
Información pertinente al 31 de agosto de 2017

De conformidad con el numeral 8 del Reglamento de Gestión, correspondiente al FIMUPI6, se suministra información relevante acerca del fideicomiso.

La información presentada a continuación se encuentra expresada como un monto en dólares por cada USD 1.000 de valor nominal, es decir, que para el cálculo del valor real en dólares se debe multiplicar el factor por el valor nominal del título y dividirlo para 1.000

i. Detalle de pagos de intereses por periodo

Pagado o Devengado:

Periodo : Del	16-may-17	16-jun-17	16-jul-17
Al	16-jun-17	16-jul-17	16-ago-17
Fecha de Pago de Títulos:	16-jun-17	17-jul-17	16-ago-17
Interés ordinario devengado Clase A1	-	-	-
Interés ordinario corriente Clase A1	-	-	-
Interés ordinario devengado Clase A2	-	-	-
Interés ordinario corriente Clase A2	-	-	-
Interés ordinario devengado Clase A3	-	-	-
Interés ordinario corriente Clase A3	-	-	-
Interés ordinario devengado Clase A4	-	-	-
Interés ordinario corriente Clase A4	4,6231	4,3170	3,7829
Interés ordinario devengado Clase A5	-	-	-
Interés ordinario corriente Clase A5	-	-	-
Rendimiento devengado Clase A5	4.720.963,8900	4.752.325,3300	4.776.077,7500
Rendimiento pagado A5	-	-	-

ii. Detalle de pagos de capital

Periodo : Del	16-may-17	16-jun-17	16-jul-17
Al	16-jun-17	16-jul-17	16-ago-17
	16-jun-17	17-jul-17	16-ago-17
Título de Deuda Clase A1			
Factor pago Capital ordinario	-	-	-
Factor pago Capital extraordinario	-	-	-
Factor pago Capital Total	-	-	-
Factor saldo de capital	-	-	-
Saldo de capital total en USD	-	-	-
Título de Deuda Clase A2			
Factor pago Capital ordinario	-	-	-
Factor pago Capital extraordinario	-	-	-
Factor pago Capital Total	-	-	-
Factor saldo de capital	-	-	-
Saldo de capital total en USD	-	-	-
Título de Deuda Clase A3			
Factor pago Capital ordinario	-	-	-
Factor pago Capital extraordinario	-	-	-
Factor pago Capital Total	-	-	-
Factor saldo de capital	-	-	-
Saldo de capital total en USD	-	-	-
Título de Deuda Clase A4			
Factor pago Capital ordinario	40,5156	74,1818	47,1428
Factor pago Capital extraordinario	9,4650	13,0212	10,0141
Factor pago Capital Total	49,9806	87,2030	57,1569
Factor saldo de capital	704,8129	617,6099	560,4530
Saldo de capital total en USD	2.536.621,55	2.222.777,95	2.017.070,24
Título de Deuda Clase A5			
Título de Deuda Clase A5	1.000,00	1.000,00	1.000,00
Total Títulos valores:	\$2.537.621,55	\$2.223.777,95	\$2.018.070,24

iii. Duración títulos valores:

	Clase A1	Clase A2	Clase A3	Clase A4	Clase A5
En años	Cancelado	Cancelado	Cancelado	0,49	1,08

iv. Valores de cartera a reponer mientras se mantienen títulos en Etapa de Reposición

	30-jun-17	31-jul-17	31-ago-17
(+) Valor a Reponer Periodo anterior	0,00	0,00	0,00
(+) Capital Amortizado por reponer	0,00	0,00	0,00
(-) Valor Repuesto	0,00	0,00	0,00
(=) Valor Pendiente de Reposición	0,00	0,00	0,00

v. Detalle de montos de Ingresos y Gastos pagados por el Agente de Manejo

Tipo de Ingreso	30-jun-17	31-jul-17	31-ago-17
Depósitos	197,19	225,61	192,34
Intereses y descuentos ganados	72.396,39	60.869,01	52.852,17
Otros ingresos	-	-	-
Otros ingresos operacionales	-	0,03	-
Pérdidas y ganancias	-	-	-
Utilidades financieras	-	-	-
Total Ingresos	\$72.593,58	\$61.094,65	\$53.044,51

Tipo de Gasto	30-jun-17	31-jul-17	31-ago-17
Comisiones Administración de Cartera	4.873,15	4.686,27	4.567,49
Comisiones Agente de Bolsa	-	-	-
Comisiones Agente de Custodia	653,33	653,33	653,33
Comisiones Casa de Valores	-	-	-
Comisiones Varias	-	-	-
Depreciaciones	-	-	-
Honorarios profesionales	3.593,33	3.593,33	3.593,33
Impuestos, contribuciones y multas	-	-	-
Intereses causados	55.297,60	46.001,25	36.779,13
Otros Gastos	17,87	848,57	136,87
Otros intereses	-	-	-
Pérdidas financieras	8.009,54	5.089,86	7.014,01
Servicios varios	148,76	222,04	300,35
Total Gastos Causados	\$72.593,58	\$61.094,65	\$53.044,51

vi. Detalle del Saldo insoluto de los Créditos Hipotecarios al último día del mes

	30-jun-17	31-jul-17	31-ago-17
Cartera por Vencer	5.722.519,40	5.586.788,07	5.267.090,05
Cartera que no devenga intereses	779.176,57	742.223,39	822.564,05
Cartera vencida	192.969,87	195.987,15	201.547,11
Total Cartera de Créditos	\$6.694.665,84	\$6.524.998,61	\$6.291.201,21
Precio en compra de cartera(Saldo contable por Amortizar)**	\$200.839,91	\$195.750,05	\$188.736,04

**Valor ajustado por aplicación de las NIFFs

vii. Valor de la Tasa Promedio Ponderada (TPP) respecto al Saldo insoluto de los Créditos Hipotecarios

Periodo de Cálculo	30-jun-17	31-jul-17	31-ago-17
TPP	10,78%	10,78%	10,78%
	16-jul-17	16-ago-17	16-sep-17
	16-ago-17	16-sep-17	16-oct-17
Aplicable a los títulos	TPP (-)		
Títulos de Deuda Clase A1	4,94%	Cancelado	Cancelado
Títulos de Deuda Clase A2	4,18%	Cancelado	Cancelado
Títulos de Deuda Clase A3	3,48%	Cancelado	Cancelado
Títulos de Deuda Clase A4	3,43%	7,35%	7,35%
Títulos de Deuda Clase A5	0,00%	0,00%	0,00%

viii. Información adicional

	30-jun-17	31-jul-17	31-ago-17
Pagos anticipados parciales de los créditos hipotecarios	29.000,00	7.970,00	1.803,00
Precancelaciones de los créditos hipotecarios	124.189,08	52.677,10	128.817,62

ix. Información consolidada sobre los compradores de los documentos

	Saldo Actual	Porcentaje
Sistema Financiero	2.018.070,24	100,00%
Instituciones del Sector Público	-	0,00%
Fondos de Inversión	-	0,00%
Demas Personas Jurídicas	-	0,00%
Personas Naturales	-	0,00%
Total	2.018.070,24	100,00%

x. Evolución interés por clase versus tasas de mercado

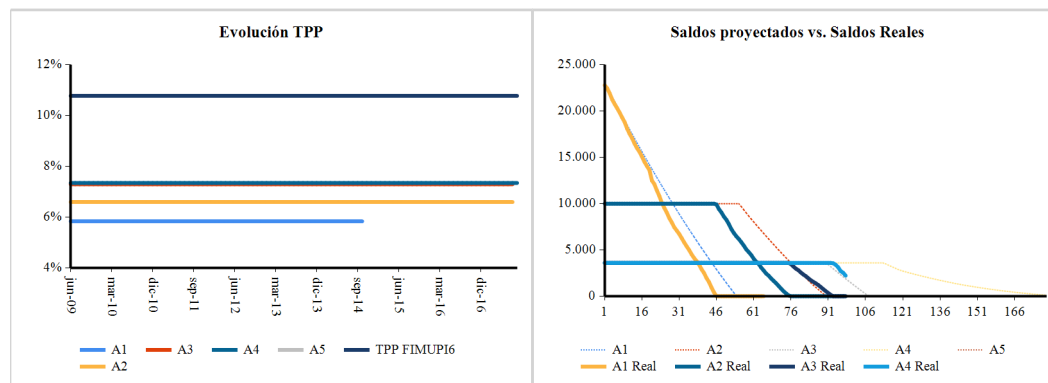

ANEFI SA ADMINISTRADORA DE FONDOS Y FIDEICOMISOS
en calidad de Agente de Manejo del Fideicomiso TCIMUPI 6